

LOCALISATION DE L'ABATTOIR DE LA COR

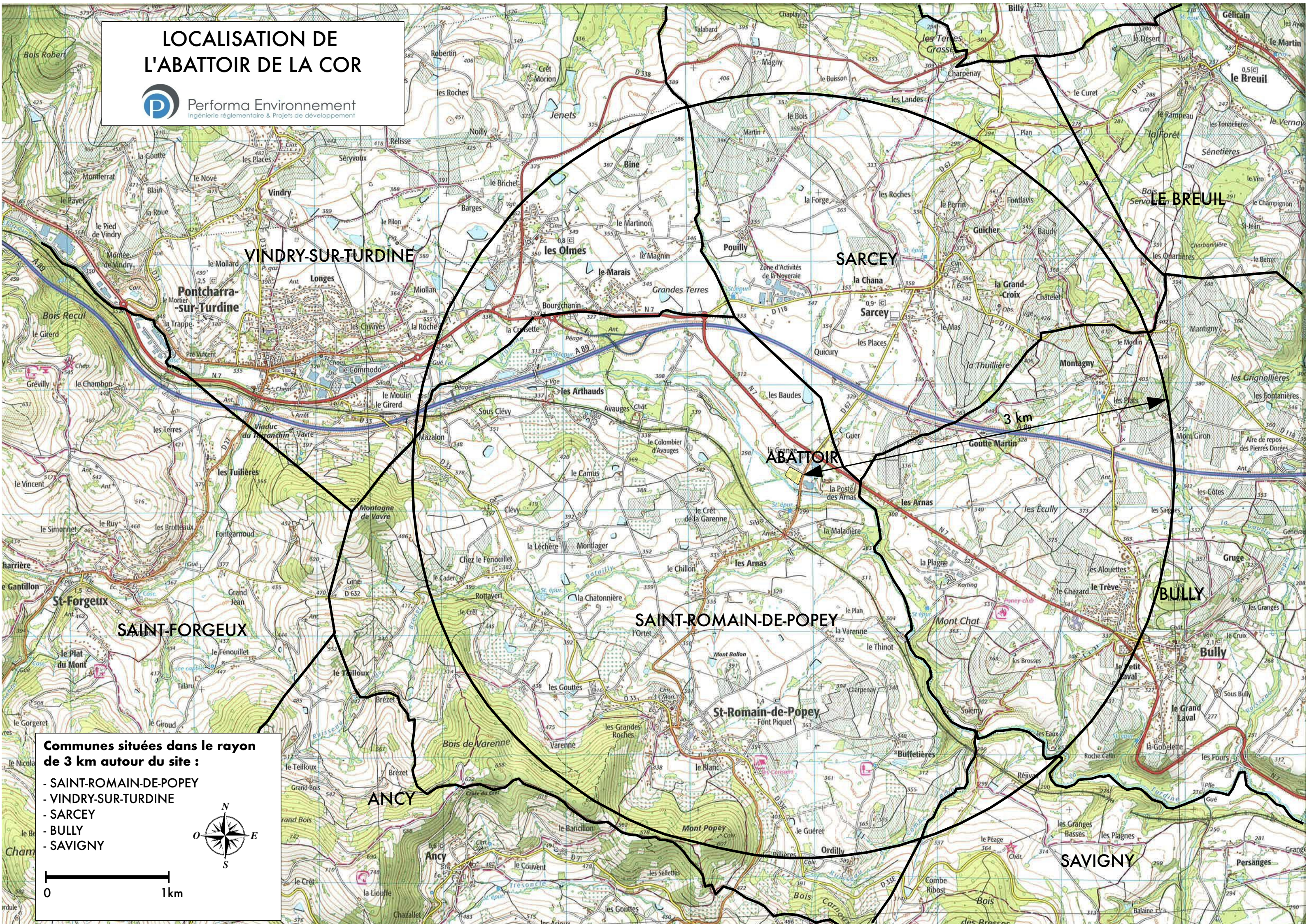

**Communes situées dans le rayon
de 3 km autour du site :**

- SAINT-ROMAIN-DE-POPEY
- VINDRY-SUR-TURDINE
- SARCEY
- BULLY
- SAVIGNY



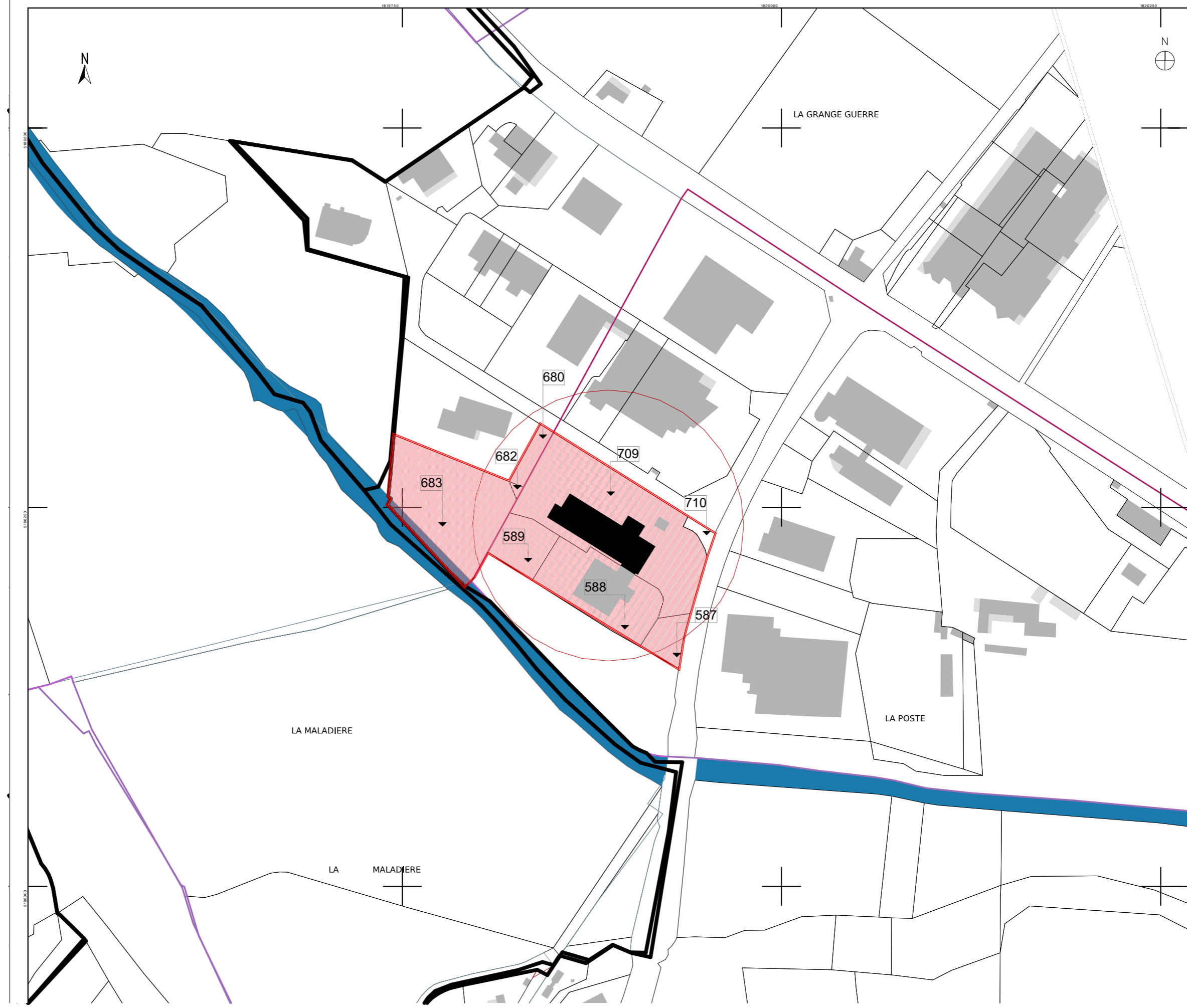

00000 - ABATTOIR SAINT ROMAIN DE POPEY
 Description du projet
 839 Route de Sarcey 69490 Saint Romain de Popey
PLAN DE SITUATION

APD_PC
PC 1

/ MAITRISE D'OUVRAGE
 COMMUNAUTE OUEST RHODANIEN
 3 Rue de la Venne 69170 Tarare
 Tel : 04 74 89 58 95
 Mel : natcha.portier@c-or.fr

/ MANDATAIRE MAITRISE D'OEUVRE
 INGENIERIE DIMENSION 5
 1359 Route de Sain Bel 69280 MARCY L'ETOILE
 Tel : 04 72 59 19 00
 Mel : xavier.haeringer@id5.fr

/ DOCUMENT ETABLI PAR
 / TECTONIKES ARCHITECTES /
 11 boulevard Eugène Deruelle 69003 Lyon
 Tel : 06 08 00 10 02
 Mel : max.rolland@tectoniques.com

/ ECHELLE
 1:2500
/ VISA
/ DATE
 29/06/2022
/ INDICE
 01

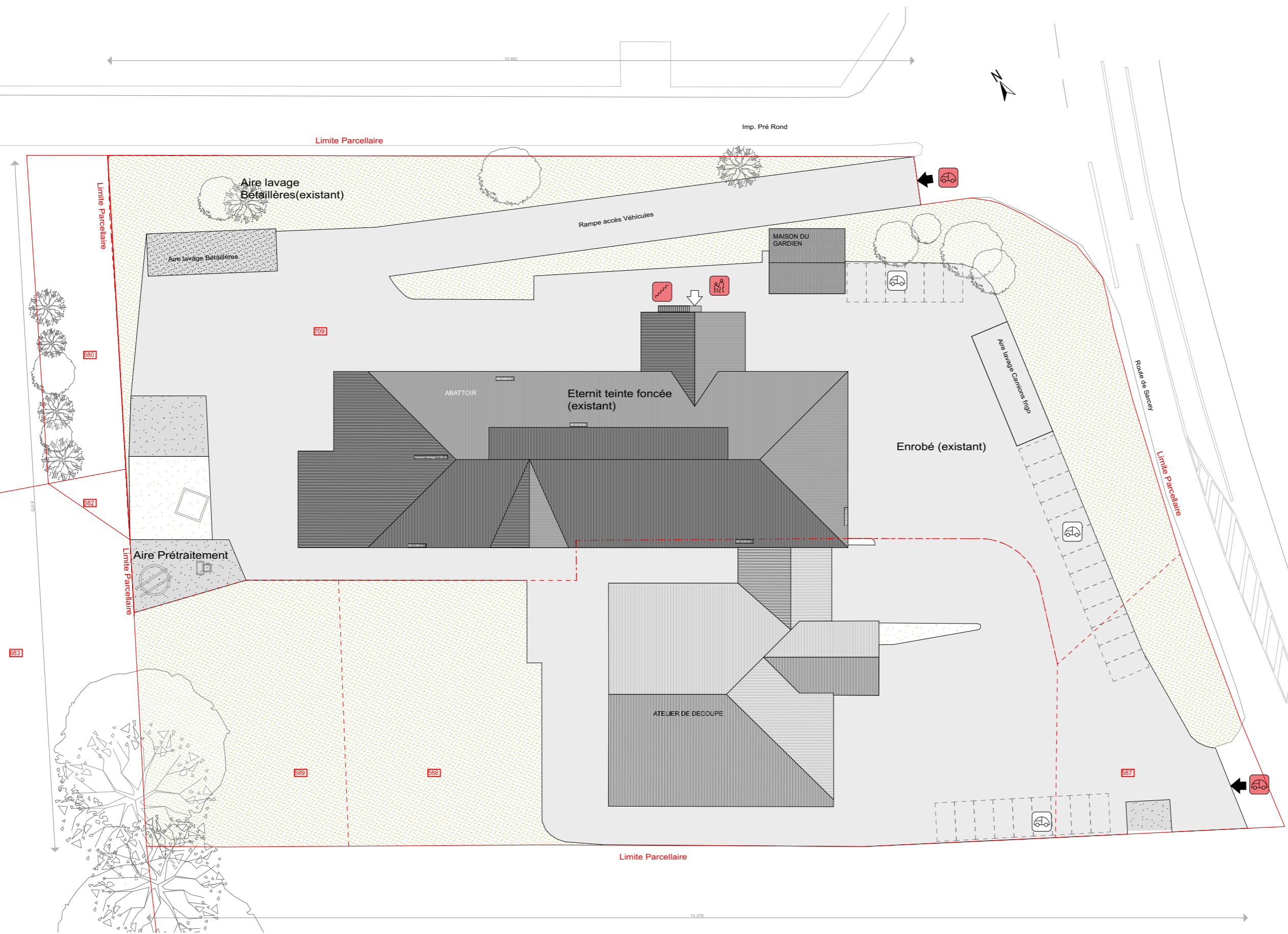
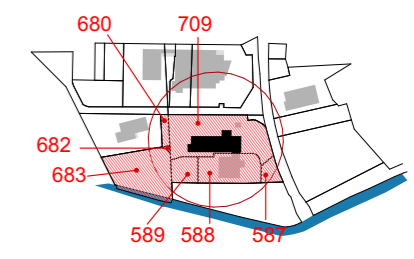

00000 - ABATTOIR SAINT ROMAIN DE POPEY
 Description du projet
 839 Route de Sarcey 69490 Saint Romain de Popey
PLAN DE MASSE EDL

APD_PC
PC 2.1

/ MAITRISE D'OUVRAGE
 COMMUNAUTE OUEST RHODANIE
 3 Rue de la Venne 69170 Tarare
 Tel : 04 74 89 58 95
 Mel : natacha.portier@c-or.fr

/ MANDATAIRE MAITRISE D'OEUVRE
 INGENIERIE DIMENSION 5
 1359 Route de Sain Bel 69280 MARCY L'ETOILE
 Tel : 04 72 59 19 00
 Mel : xavier.haeringer@id5.fr

/ DOCUMENT ÉTABLI PAR
 / TECTONIKES ARCHITECTES /
 11 boulevard Eugène Deruelle 69003 Lyon
 Tel : 06 08 00 10 02
 Mel : max.rolland@tectoniques.com

/ ECHELLE	/ DATE
1:500	29/06/2022
/ VISA	/ INDICE
	01

- RESEAU EAUX USEES (EUI)
- RESEAU EAUX PLUVIALES NEUF
- RESEAU EAUX VANNES (EAUX DOMESTIQUES)
- RESEAU GAZ
- RESEAU STERCOIRES
- - - RESEAU ELECTRIQUE
- - - RESEAU COURANT FABLE NEUF
- - - RESEAU FIBRE OPTIQUE EXISTANT
- RESEAU TELEPHONE EXISTANT

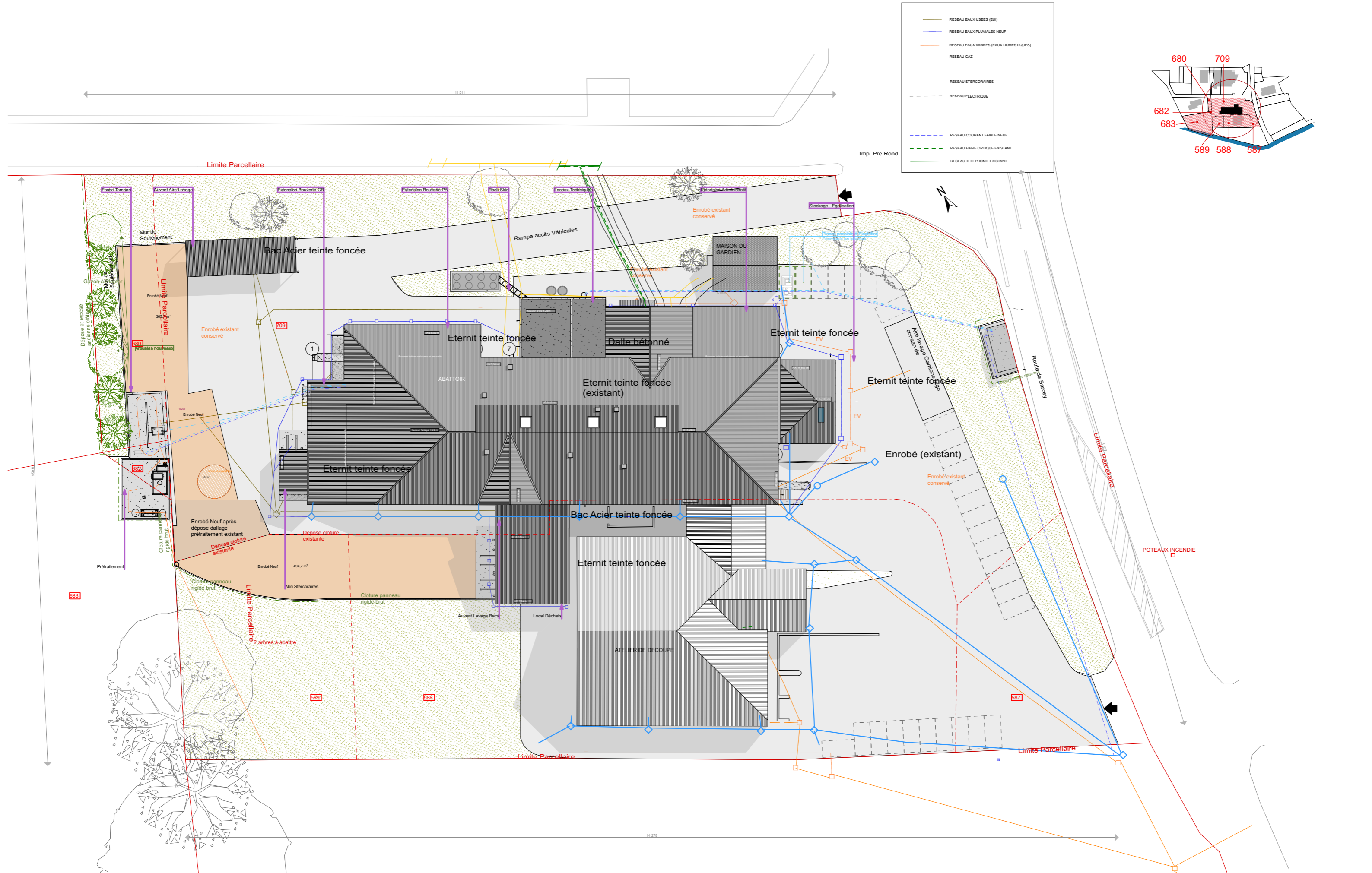
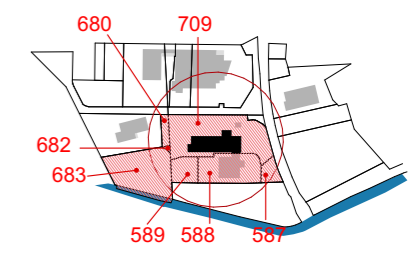

00000 - ABATTOIR SAINT ROMAIN DE POPEY
 Description du projet
 839 Route de Sarcey 69490 Saint Romain de Popey
PLAN DE MASSE

APD_PC
PC 2.2

/ MAITRISE D'OUVRAGE
 COMMUNAUTE OUEST RHODANIEN
 3 Rue de la Venne 69170 Tarare
 Tel : 04 74 89 58 95
 Mel : natacha.portier@c-or.fr

/ MANDATAIRE MAITRISE D'OEUVRE
 INGENIERIE DIMENSION 5
 1359 Route de Sain Bel 69280 MARCY L'ETOILE
 Tel : 04 72 59 19 00
 Mel : xavier.haeringer@id5.fr

/ DOCUMENT ETABLI PAR
 / TECTONIKES ARCHITECTES /
 11 boulevard Eugène Deruelle 69003 Lyon
 Tel : 06 08 00 10 02
 Mel : max.rolland@tectoniques.com

/ ECHELLE
 1:500
/ DATE
 29/06/2022
/ VISA
/ INDICE
 01

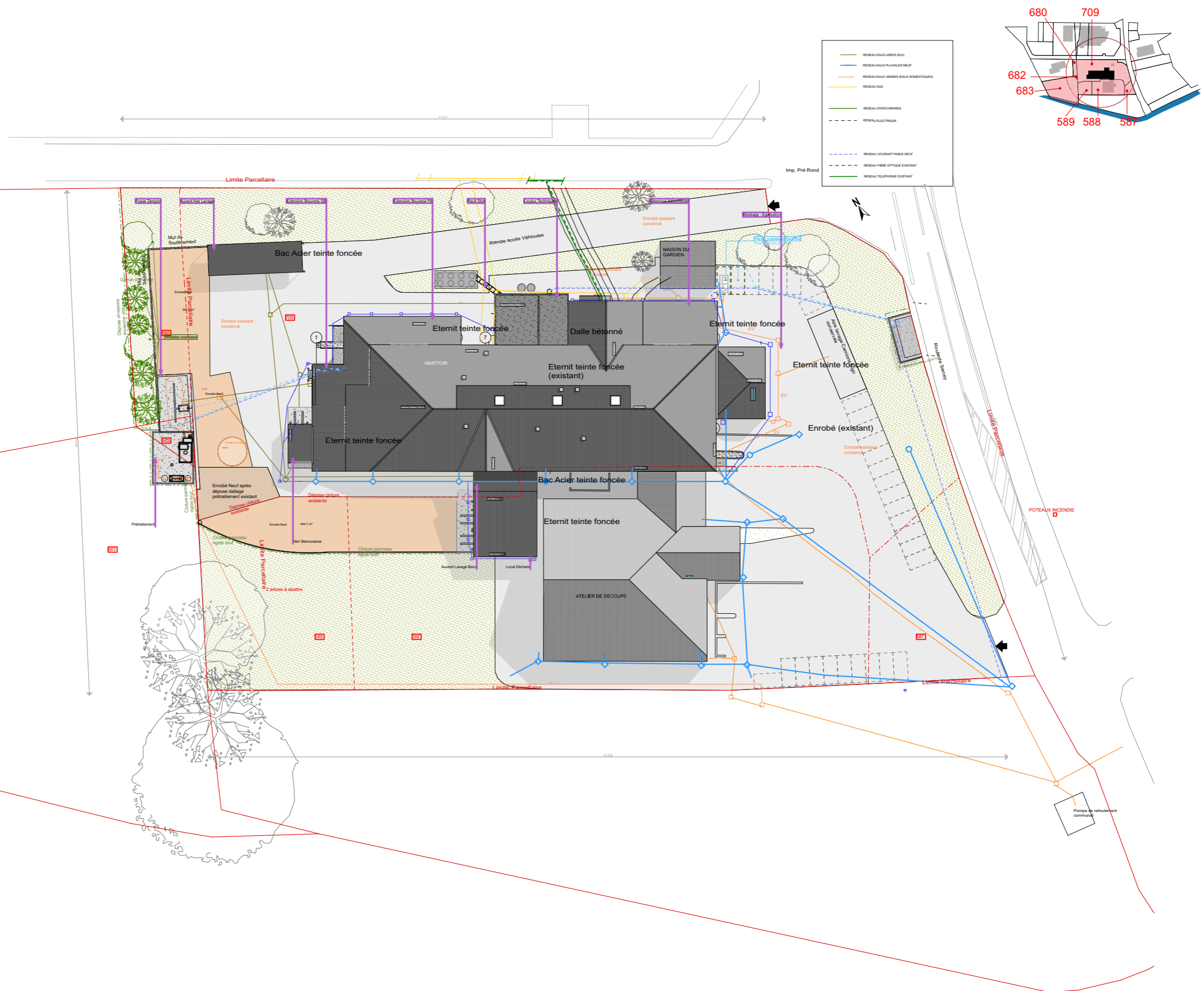

00000 - ABATTOIR SAINT ROMAIN DE POPEY
 Description du projet
 839 Route de Sarcey 69490 Saint Romain de Popey
PLAN DE MASSE

APD_PC
PC 2.2 (2)

/ MAITRISE D'OUVRAGE
 COMMUNAUTE OUEST RHODANIEN
 3 Rue de la Venne 69170 Tarare
 Tel : 04 74 89 58 95
 Mel : natacha.portier@c-or.fr

/ MANDATAIRE MAITRISE D'OEUVRE
 INGENIERIE DIMENSION 5
 1359 Route de Sain Bel 69280 MARCY L'ETOILE
 Tel : 04 72 59 19 00
 Mel : xavier.haeringer@id5.fr

/ DOCUMENT ETABLI PAR
 / TECTONIKES ARCHITECTES /
 11 boulevard Eugène Deruelle 69003 Lyon
 Tel : 06 08 00 10 02
 Mel : max.rolland@tectoniques.com

/ ECHELLE
 1:700
/ DATE
 29/06/2022
/ VISA
/ INDICE
 01

Coupe Est / Ouest EDL

1/500

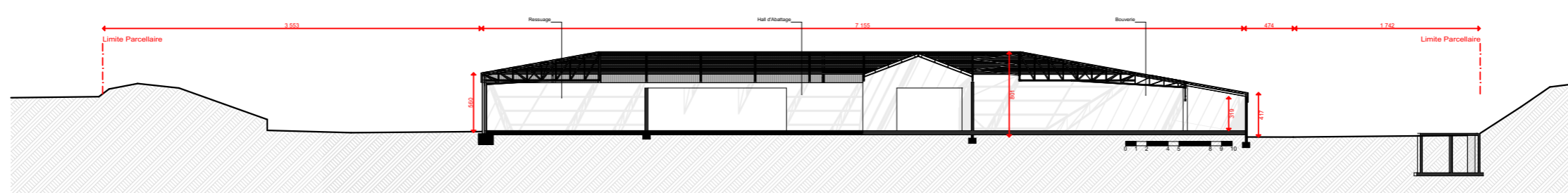

Coupe Est / Ouest EDL

Echelle graphique

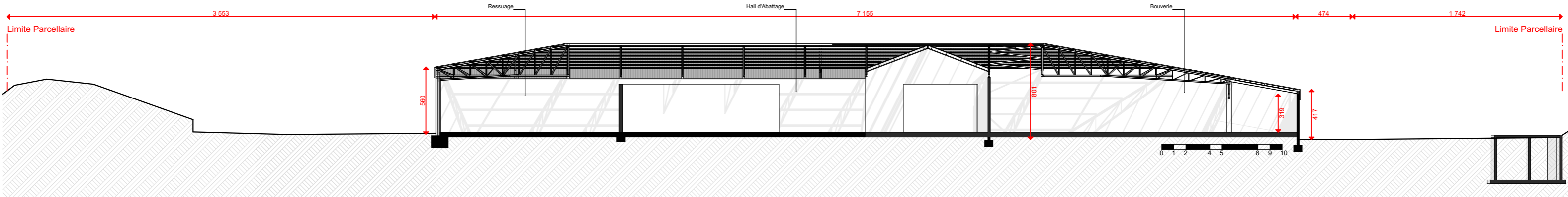

Coupe Nord / Sud EDL

1/500

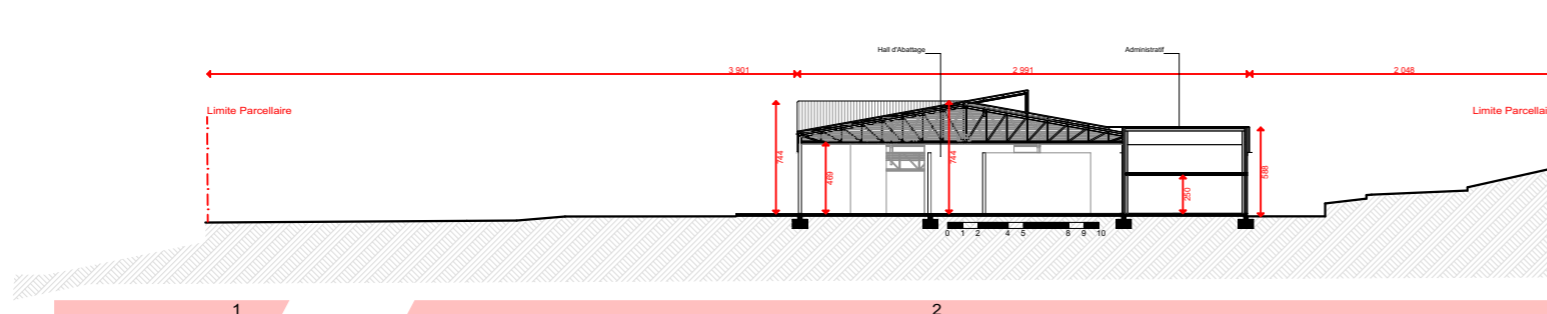

Coupe Nord / Sud EDL

Echelle graphique

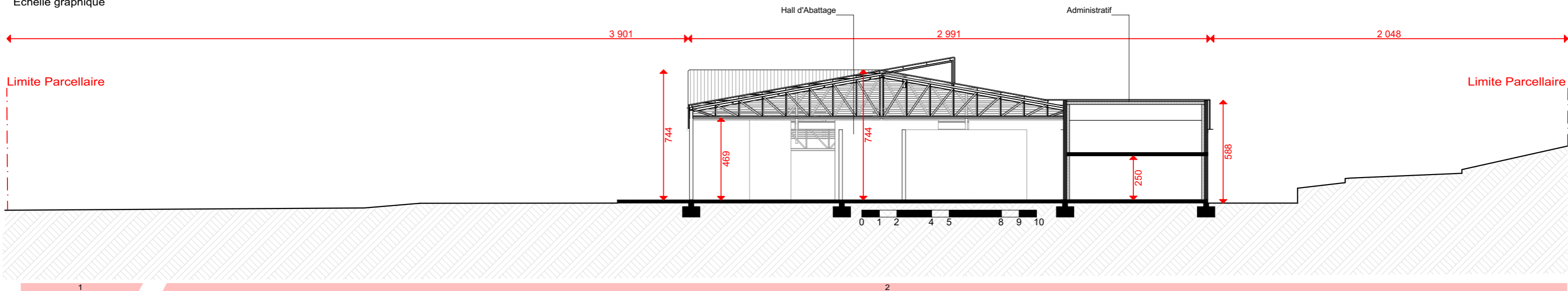

00000 - ABATTOIR SAINT ROMAIN DE POPEY
Description du projet
839 Route de Sarcey 69490 Saint Romain de Popey
COUPES EDL

APD_PC
PC 3

/ MAITRISE D'OUVRAGE
COMMUNAUTE OUEST RHODANIE
3 Rue de la Venne 69170 Tarare
Tel : 04 74 89 58 95
Mel : natacha.portier@c-or.fr

/ MANDATAIRE MAITRISE D'OEUVRE
INGENIERIE DIMENSION 5
1359 Route de Sain Bel 69280 MARCY L'ETOILE
Tel : 04 72 59 19 00
Mel : xavier.haeringer@id5.fr

/ DOCUMENT ETABLI PAR
/ TECTONIKES ARCHITECTES /
11 boulevard Eugène Deruelle 69003 Lyon
Tel : 06 08 00 10 02
Mel : max.rolland@tectoniques.com

/ ECHELLE / DATE
/ VISA / INDICE
29/06/2022
01

Coupe Est / Ouest
1:500

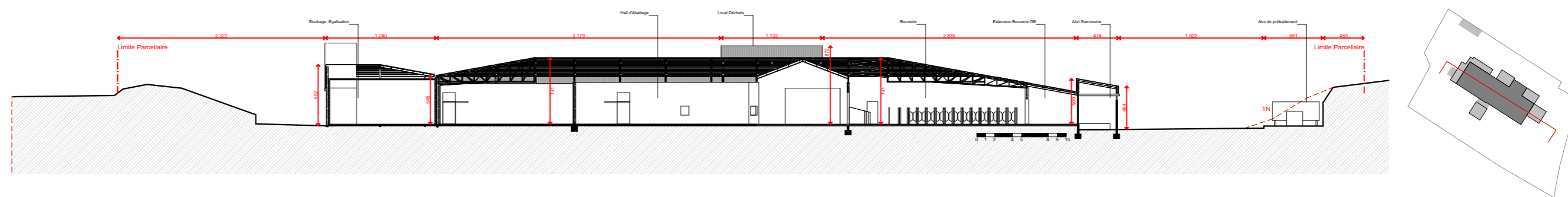

Coupe Est / Ouest
Echelle graphique

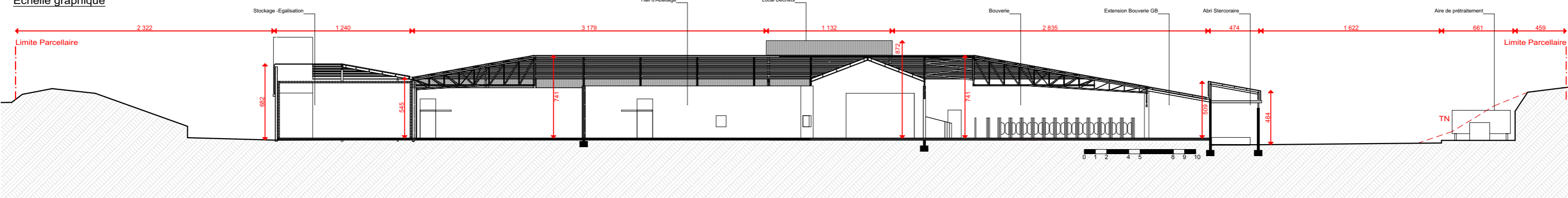

Coupe Nord / Sud
1:500

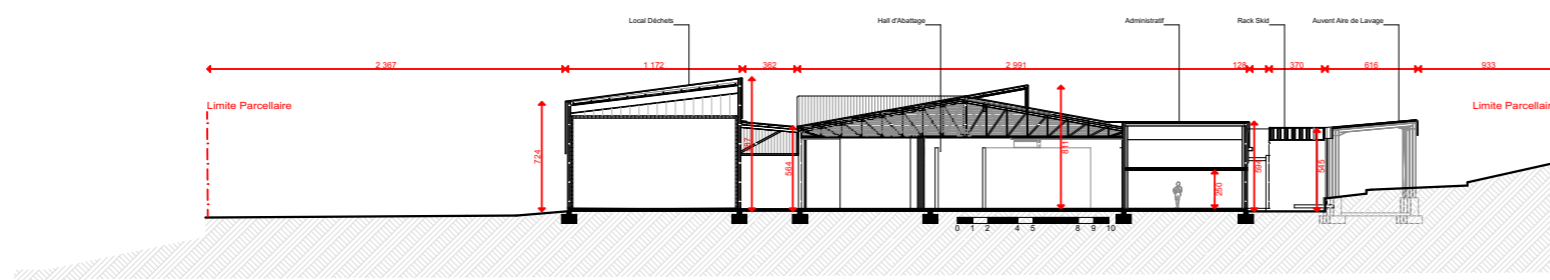

Coupe Nord / Sud
Echelle graphique

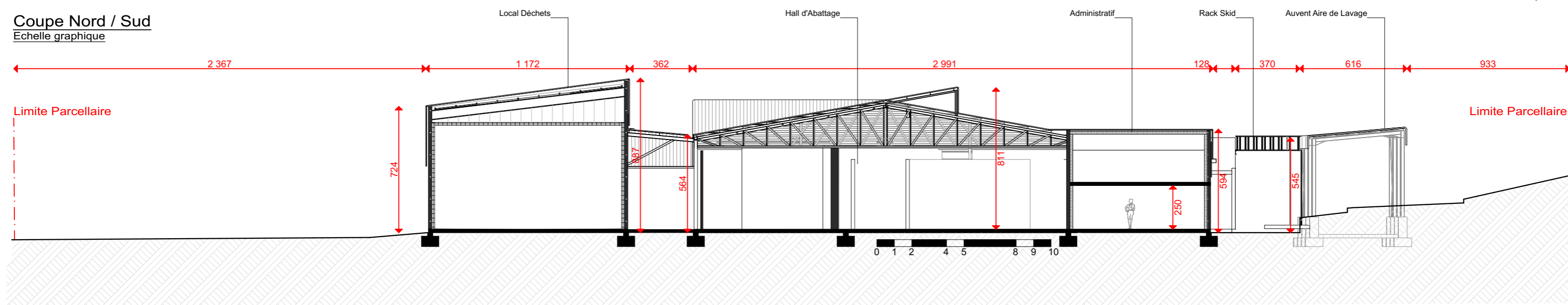

Façade NORD EDL

1:500

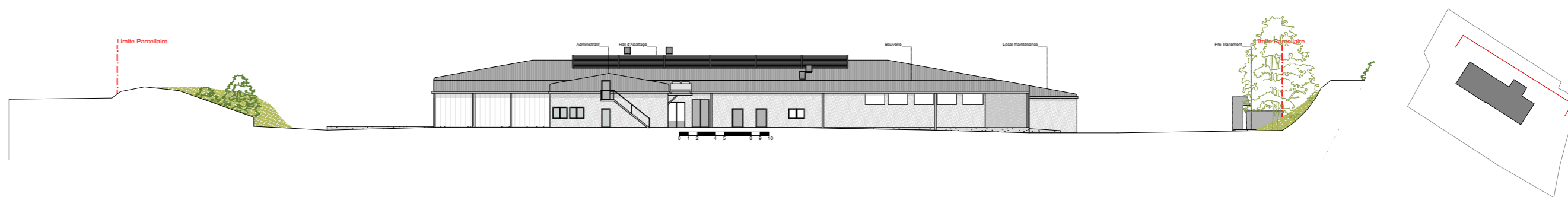

Façade NORD EDL

Echelle graphique

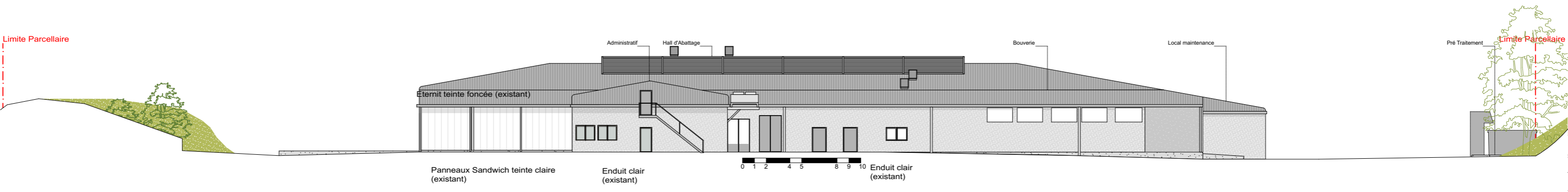

Façade EST EDL

1:500

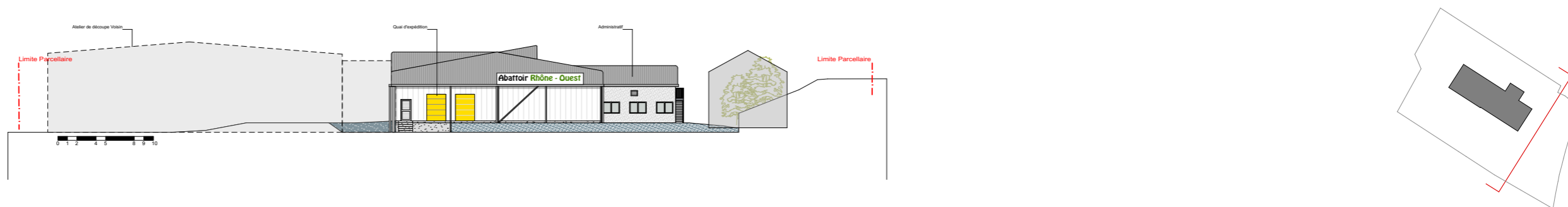

Façade EST EDL

Echelle graphique

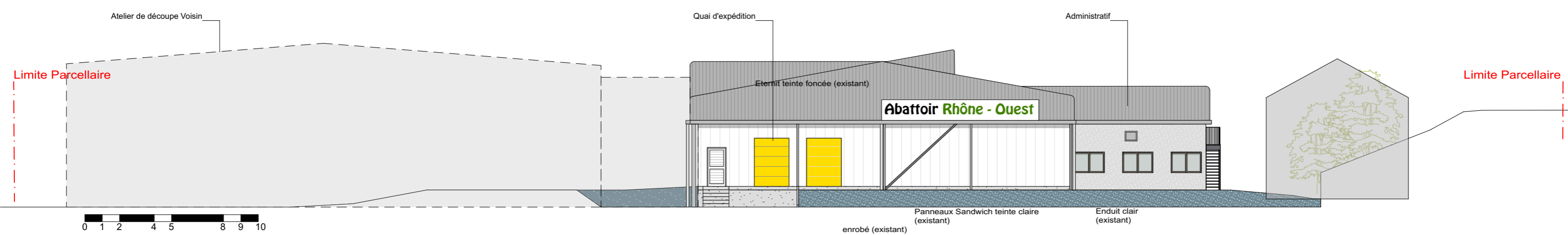

00000 - ABATTOIR SAINT ROMAIN DE POPEY
 Description du projet
 839 Route de Sarcey 69490 Saint Romain de Popey
FACADES N-E EDL

APD_PC
PC 6.1

/ MAITRISE D'OUVRAGE
 COMMUNAUTE OUEST RHODANIE
 3 Rue de la Venne 69170 Tarare
 Tel : 04 74 89 58 95
 Mel : natacha.portier@c-or.fr

/ MANDATAIRE MAITRISE D'OEUVRE
 INGENIERIE DIMENSION 5
 1359 Route de Sain Bel 69280 MARCY L'ETOILE
 Tel : 04 72 59 19 00
 Mel : xavier.haeringer@id5.fr

/ DOCUMENT ETABLI PAR
 / TECTONIQUES ARCHITECTES /
 11 boulevard Eugène Deruelle 69003 Lyon
 Tel : 06 08 00 10 02
 Mel : max.rolland@tectoniques.com

/ ECHELLE 1:500
/ DATE 29/06/2022
/ VISA
/ INDICE 01

Façade SUD EDL
1:500

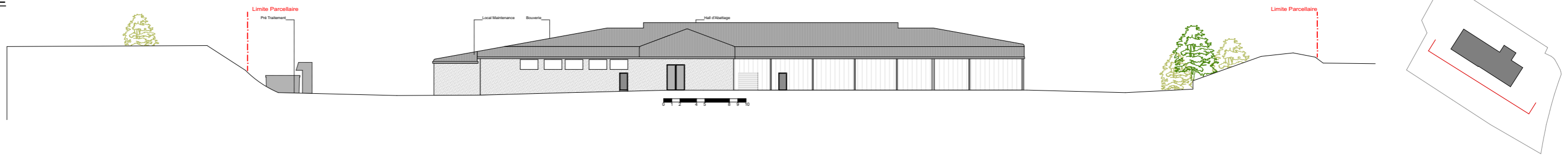

Façade SUD EDL
Echelle graphique



Façade OUEST EDL
1:500

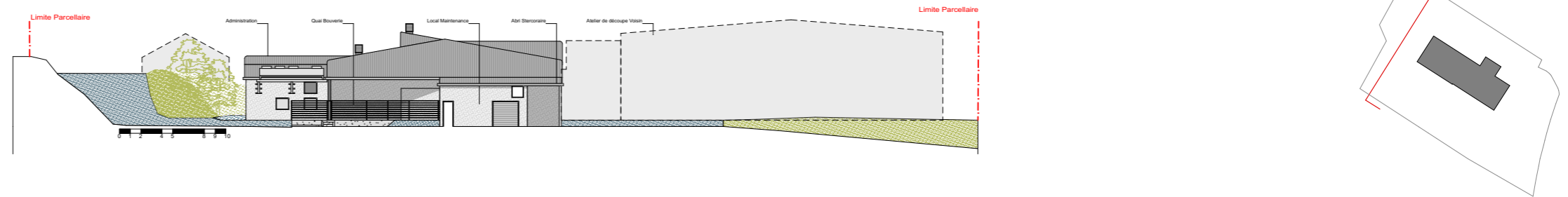

Façade OUEST EDL
Echelle graphique

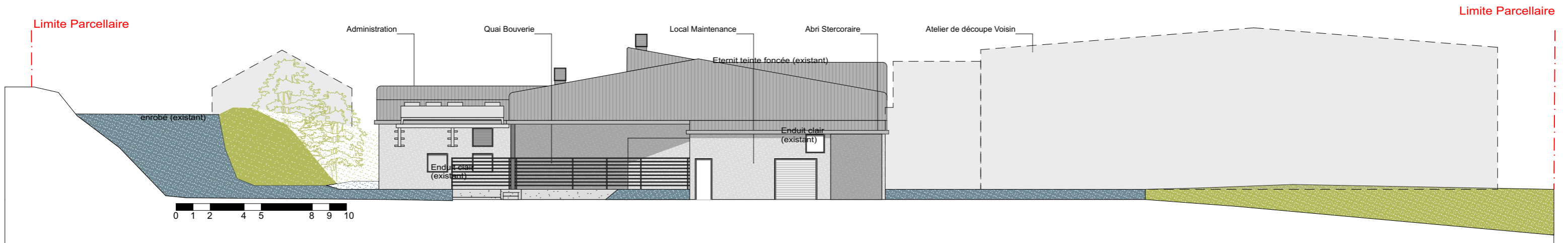

Façade NORD
1:500

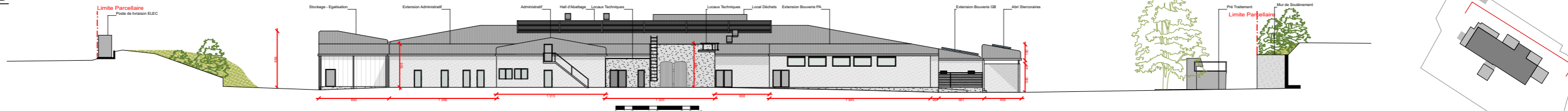

Façade NORD
Echelle graphique

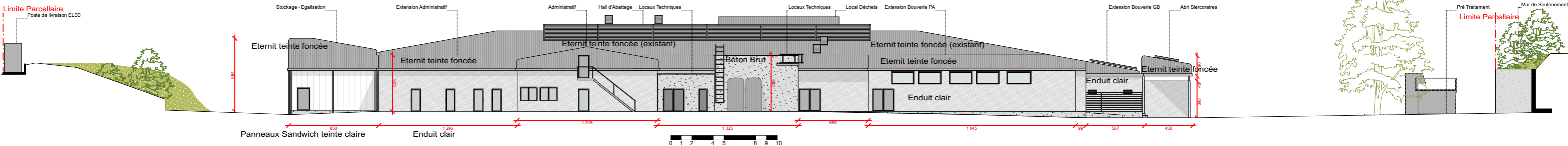

Façade EST
1:500

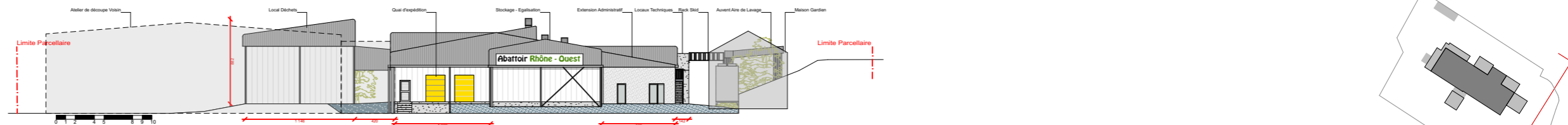

Façade EST
Echelle graphique

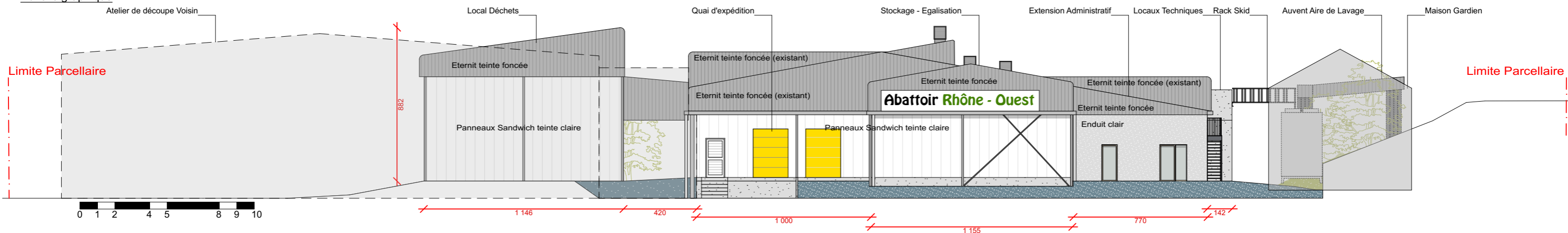

Façade SUD
1:500

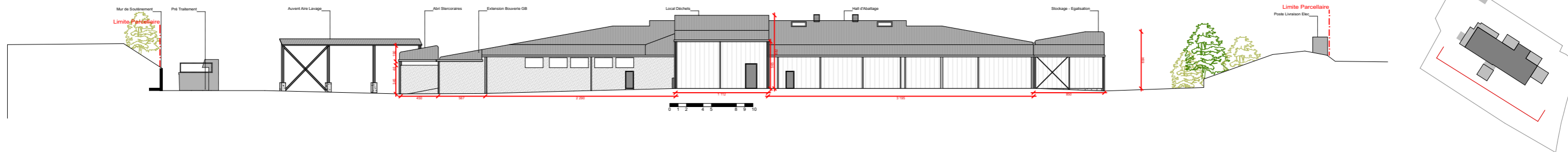

Façade SUD
Echelle graphique

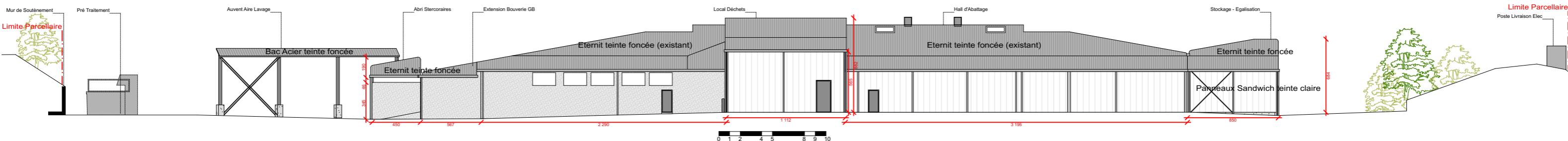

Façade OUEST
1:500

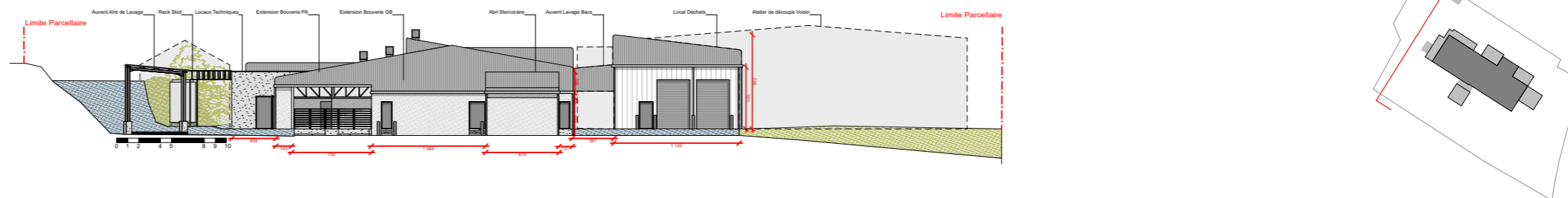

Façade OUEST
Echelle graphique

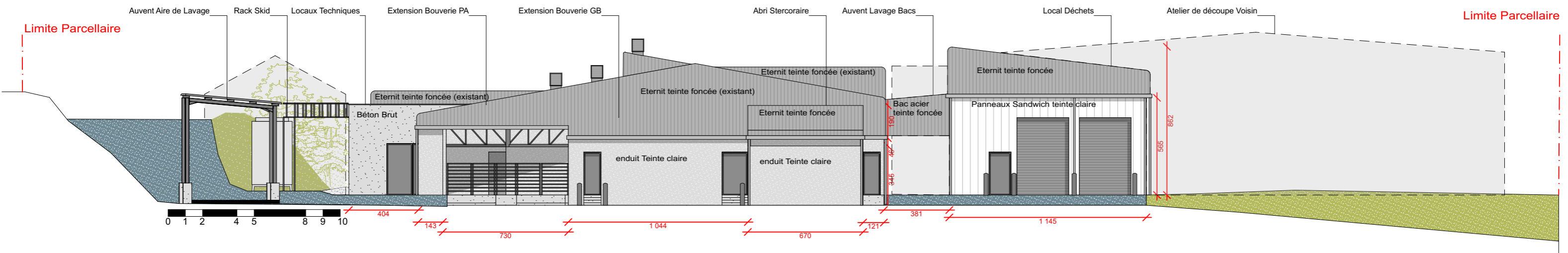

00000 - ABATTOIR SAINT ROMAIN DE POPEY
Description du projet
839 Route de Sarcey 69490 Saint Romain de Popey
FACADES S-O

APD_PC
PC 6.4

/ MAITRISE D'OUVRAGE
COMMUNAUTE OUEST RHODANIE
3 Rue de la Venne 69170 Tarare
Tel : 04 74 89 58 95
Mel : natacha.portier@c-or.fr

/ MANDATAIRE MAITRISE D'OEUVRE
INGENIERIE DIMENSION 5
1359 Route de Sain Bel 69280 MARCY L'ETOILE
Tel : 04 72 59 19 00
Mel : xavier.haeringer@id5.fr

/ DOCUMENT ETABLI PAR
/ TECTONIKES ARCHITECTES /
11 boulevard Eugène Deruelle 69003 Lyon
Tel : 06 08 00 10 02
Mel : max.rolland@tectoniques.com

/ ECHELLE
1:218,61
/ VISA
/ DATE
29/06/2022
/ INDICE
01



Vue Est de l'Existant vers l'Ouest



Vue Est du Projet vers l'Ouest

00000 - ABATTOIR SAINT ROMAIN DE POPEY
 Description du projet
 839 Route de Sarcey 69490 Saint Romain de Popey
 INSERTION DU PROJET

APD_PC
 PC 7.1

/ MAITRISE D'OUVRAGE
 COMMUNAUTE OUEST RHODANIEN
 3 Rue de la Venne 69170 Tarare
 Tel : 04 74 89 58 95
 Mel : natacha.portier@c-or.fr

/ MANDATAIRE MAITRISE D'OEUVRE
 INGENIERIE DIMENSION 5
 1359 Route de Sain Bel 69280 MARCY L'ETOILE
 Tel : 04 72 59 19 00
 Mel : xavier.haeringer@id5.fr

/ DOCUMENT ÉTABLI PAR
 / TECTONIQUES ARCHITECTES /
 11 boulevard Eugène Deruelle 69003 Lyon
 Tel : 06 08 00 10 02
 Mel : max.rolland@tectoniques.com

/ ECHELLE	/ DATE
/ VISA	/ INDICE
	01



Vue Nord-Est de l'Existant depuis la Route de Sarcey vers le Sud-Ouest



Vue Nord-Est du Projet depuis la Route de Sarcey vers le Sud-Ouest

00000 - ABATTOIR SAINT ROMAIN DE POPEY
 Description du projet
 839 Route de Sarcey 69490 Saint Romain de Popey
 INSERTION DU PROJET DEPUIS LA RUE

APD_PC
 PC 7.2

/ MAITRISE D'OUVRAGE
 COMMUNAUTE OUEST RHODANIEN
 3 Rue de la Venne 69170 Tarare
 Tel : 04 74 89 58 95
 Mel : natacha.portier@c-or.fr

/ MANDATAIRE MAITRISE D'OEUVRE
 INGENIERIE DIMENSION 5
 1359 Route de Sain Bel 69280 MARCY L'ETOILE
 Tel : 04 72 59 19 00
 Mel : xavier.haeringer@id5.fr

/ DOCUMENT ETABLI PAR
 / TECTONIKES ARCHITECTES /
 11 boulevard Eugène Deruelle 69003 Lyon
 Tel : 06 08 00 10 02
 Mel : max.rolland@tectoniques.com

/ ECHELLE	/ DATE
/ VISA	/ INDICE
	01

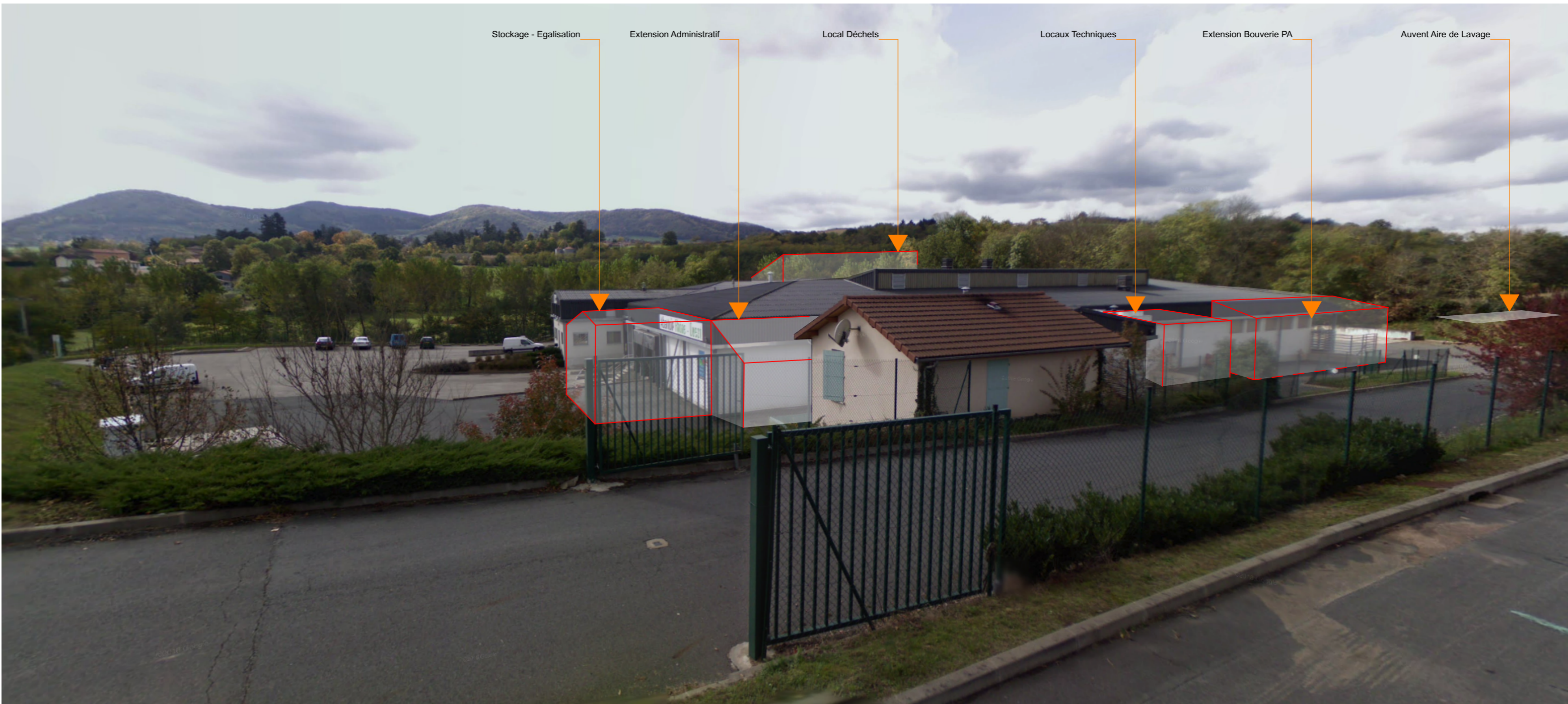



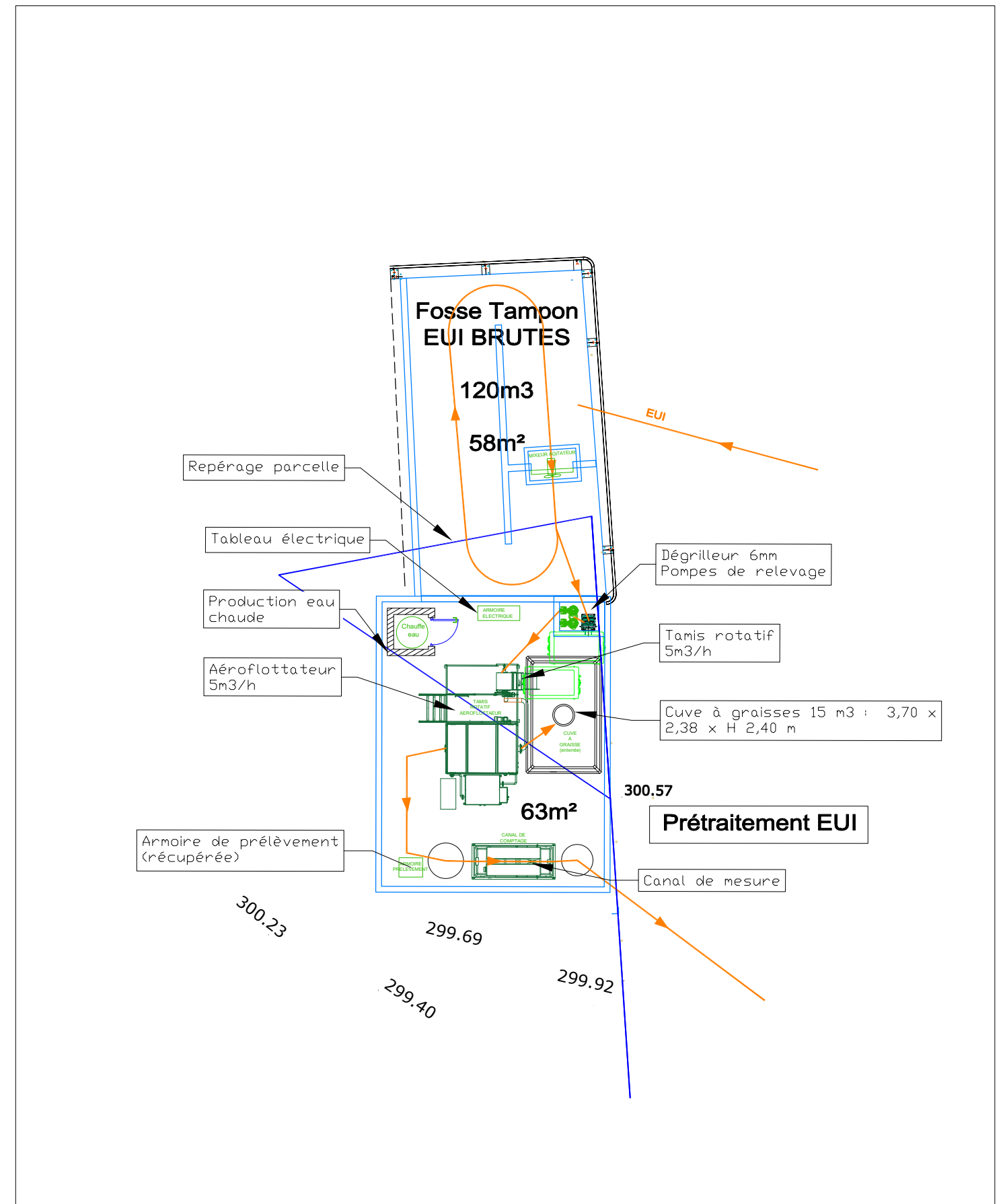

ID5
 INGENIERIE DIMENSION 5
 1359, route de Sain Bel
 69280 Marcy - l'Etoile
 (33)04.72.59.19.00
 (33)04.72.59.19.01
 contact.id5@id5.fr

ABATTOIR RHONE OUEST
 69490 - SAINT RIMAIN DE POEPEY
PRETRAITEMENT - CONFIGURATION 5M3/H
ET TAMPON AMONT 120M3

DESSIN	APD	N° AFFAIRE ID5 100313
RESPONSABLE	XH	
DATE	23/06/2022	N° PLAN 126
ECHELLE	SANS	
N INFORMAT	100313-APD	INDICE A
FOLIO		

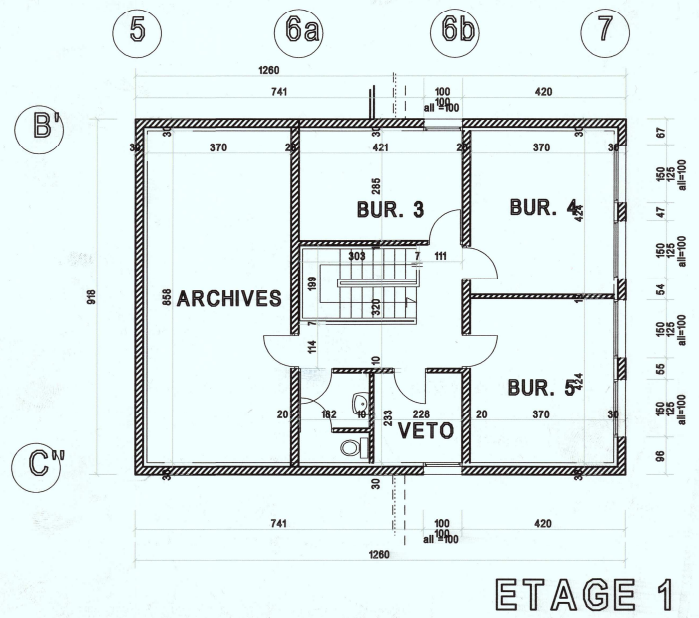

M.O. COMMUNAUTE DE COMMUNES DU PAYS DE TARARE
3, rue de la VENNE
69170 TARARE

PROJET CONSTRUCTION D UN ATELIER DE DECOUPE

Ref. 97.68

UTILISATEURS
LES VIANDES LIMOUSINES
Makrize
23 300 LA SOUTERRAINE

STIEGE SOCIAL : TARARE
6, avenue Joseph Riviere
BP 51 - 69172 TARARE cedex
tel: 04-74-05-37-20
fax: 04-74-05-00-65

BBZ
Architecture

SAINT SYMPHORIEN DE LAY
83 route Nationale 7
42470 ST SYMPHORIEN DE LAY
tel: 04-77-62-74-64
fax: 04-77-62-74-05

REZ DE CHAUSSEE
ETAGE 1

Ech. Niv. D.O.E.
1/160

Dessin.	Date	Modifications
J.G.	09.09.99	
J.G.	12.10.99	Circuits aériens - cloisons
J.G.	14.10.99	TGBT - Lavabo - Pénétrations EDF PTT
J.G.	30.11.99	Fenêtre sur Veto et Vest. H 1&2 + étage
J.G.	30.11.99	Modif vestiaires linge sale
J.G.	13.01.00	Modif linge sale +chassis étage
J.G.	20-06-2000	D.O.E.

31

Piece N°
Indice G

